

TERRITOIRE

IMPORTANT
DANS CE NUMÉRO
VOTRE
CALENDRIER
2021
DE COLLECTE
DES DÉCHETS

☎ 05 49 66 68 69
Plus d'infos : www.thouars-communaute.fr

THOUARSAIS
COMMUNAUTÉ DE COMMUNES

Communauté de Communes du Thouarsais
Pôle Techniques, Sports et Déchets
46 rue de la Diligence
79100 SAINTE-VERGE



l'Emploi, notre priorité

Page 20



19/09/2020

Malgré un contexte particulier, cette 37^{ème} édition des Journées Européennes du Patrimoine 2020 a été une réussite ! Les visiteurs Thouarsais et des départements limitrophes ont sillonné les routes pour découvrir nos richesses patrimoniales, notamment au Château de la Garenne (Val-en-Vignes) qui a comptabilisé 480 passages en une seule journée !



19/10/2020

Premier stage de rentrée pour le Démos Thouarsais qui s'est retrouvé afin d'aborder le répertoire de la 3^{ème} année. Le choral «Aurélia» et les musiques indiennes ont rythmé ces deux jours. Après avoir rencontré le flûtiste Henri Tournier, les enfants ont pu faire connaissance avec leur nouveau chef d'orchestre, Victor Jacob !



21/10/2020

Au square de la Laïcité, à Saint-Jean-de-Thouars, aux côtés de Bernard Paineau, Président de la Communauté de Communes du Thouarsais et Maire de Thouars et d'André Béville, Maire de Saint-Jean-de-Thouars et 1^{er} vice-Président de la Communauté de Communes, plus de 200 personnes ont participé à l'hommage à Samuel Paty, professeur d'histoire-géo, victime d'un assassinat terroriste parce qu'il défendait la liberté d'expression.



10/10/2020

Inauguration des nouvelles tribunes du stade omnisports de Thouars. Avec ses 6 vestiaires, ses locaux techniques pour le stockage de matériels et sa buvette pour la convivialité, ce projet, conçu comme un bâtiment basse consommation, devrait répondre aux attentes de chacun.



06/11/2020

Le chantier du cinéma Le Kiosque se poursuit avec la pose de la charpente. La fin des travaux est programmée pour juin - septembre 2021, et l'ouverture du nouvel équipement à la rentrée.



info@thouars-communaute.fr

www.thouars-communaute.fr

ÉDITORIAL



Tenir bon face à la pandémie

La COVID 19 s'installe durablement dans nos vies. Elle touche nombre de nos concitoyens, en particulier les plus fragiles et les plus vulnérables et impacte nos commerces et nos entreprises.

Forte de ses compétences en matière de développement économique et de solidarité, la Communauté de Communes reste mobilisée afin d'atténuer les effets de cette crise majeure. Les services de la collectivité continuent à fonctionner, tout en s'adaptant. Les soins et les aides à domicile du Centre Intercommunal d'Action Sociale sont ainsi préservés, de même que l'accès à la culture, ou encore la collecte des déchets.

Dans ce contexte, nous avons pour priorité le soutien à l'activité économique et à l'emploi, qui se déploie à différents niveaux : permettre aux jeunes de rester sur le territoire grâce à la Digitale Académie ; offrir des services aux entreprises et accueillir de nouveaux talents dans la future Maison de l'entrepreneuriat « Station T » ; contribuer, avec nos partenaires, à mettre en adéquation les compétences des salariés et les besoins des entreprises.

En tant qu'intercommunalité, nous sommes également attentifs à la solidarité avec les communes. C'est pourquoi nous avons mis à leur disposition l'application mobile Intramuros qui permet de les connecter avec leurs habitants.

Enfin, nous publions dans cette édition les calendriers 2021 de la collecte des déchets et les emplacements des conteneurs collectifs, en particulier dans le centre ancien de Thouars. Nous vous invitons à les conserver tout au long de l'année et à poursuivre vos efforts en matière de tri. Soyez vigilants, les jours de collectes ont changé dans certaines communes !

Malgré les difficultés, je vous invite à garder l'esprit des fêtes, en espérant que 2021 se présente sous un meilleur jour.

Bernard PAINEAU
Président de la Communauté
de Communes du Thouarsais



SOMMAIRE

P. 4 à 5 ACTUALITÉS

Une micro-crèche au Bois Baudron

La fibre se déploie à Thouars

Intramuros : l'appli citoyenne !

Les services communautaires s'adaptent au confinement

P. 6 à 18 CAHIER CENTRAL

Votre calendrier de collecte 2021

P. 19 PORTRAIT

Génération « Clean Forest »

P. 20 à 23 DOSSIER

L'emploi, une priorité partagée avec les acteurs locaux

P. 24 BLOC-NOTES

Directeur de la publication :

Bernard Paineau

Rédaction :

Service communication/CCT

Crédits photos : CCT, Freepik,

Flaticon, Pexels, iStock

Maquette : RC2C La Rochelle

Mise en page : CCT

Impression : Imprimerie Mace

Diffusion : Express Diffusion -

19 000 ex.

N° ISSN : 2552-4933

Contact Territoire :

Service Communication

Hôtel des Communes

4 rue de la Trémoille

79 100 THOUARS

Tél. : 05 49 66 77 00



Une Micro-crèche au Bois-Baudran

EN CHIFFRES

Surface :
140 m²
Capacité d'accueil :
10 enfants
Coût :
445 670 €
Financement de la CAF :
36 000 €

+ D'INFOS

Accueil du lundi au vendredi de 7h30 à 18h30. Pour toute demande, les familles sont invitées à contacter le guichet Unique Petite Enfance au 05 49 67 97 68

La micro-crèche de Mauzé-Thouarsais a ouvert ses portes début octobre. C'est une nouvelle étape pour « l'accueil petite enfance » dans la commune déléguée.

Tout a commencé en 2006 avec l'ouverture du jardin d'enfants O'Comme 3 Pommes dans des locaux attenants à l'école de Mauzé-Thouarsais, qui proposait un accueil aux enfants de 2 ans en amont de leur scolarisation.

En 2014, le Centre Intercommunal d'Action Sociale de la Communauté de Communes reprend la compétence « petite enfance » et rayonne désormais sur l'ensemble du territoire avec les 50 places du multi-accueil Les Petiots à Thouars et les 14 places du jardin d'enfants à Mauzé-Thouarsais.

Le dispositif de guichet unique offre la possibilité aux familles d'identifier leurs besoins auprès des structures d'accueil associatives (Belles His'Thouars, A Petits Pas, Alto'Loups) et des structures publiques, aussi bien pour de l'accueil collectif au sein des structures d'accueil que pour de l'accueil individuel par les assistants maternels.

Un pôle culturel, éducatif et de loisirs

La proposition d'accueil se conjugue avec la construction du pôle Amalthée. Cette réorganisation des structures conduit en novembre 2017 à la délocalisation du jardin d'enfants, du multi-accueil et du relais assistants maternels dans des locaux flambant neufs à Thouars alors qu'à Mauzé-Thouarsais un nouvel établissement est proposé aux familles.

La PMI (Protection Maternelle et Infantile) du Département des Deux-Sèvres ayant préconisé la transformation du jardin d'enfants en micro-crèche, des aménagements transitoires facilitent l'installation de l'équipement dans les anciens locaux du jardin d'enfants, dans l'attente d'un nouveau bâtiment.

Après 11 mois de travaux, la micro-crèche s'est installée dans ses nouveaux quartiers, à proximité de l'école, au 4, rue des Sablons. Plus fonctionnels, équipés d'un chauffage au sol alimenté par une chaudière à bois, ils permettent d'accueillir les enfants et les agents dans de meilleures conditions.

Cet équipement prend place dans un projet global de réhabilitation du château de Bois-Baudran, porté par la Ville de Thouars. Le site accueillera un pôle culturel, éducatif et de loisirs regroupant l'école du Bois-Baudran, une salle de lecture et une médiathèque.

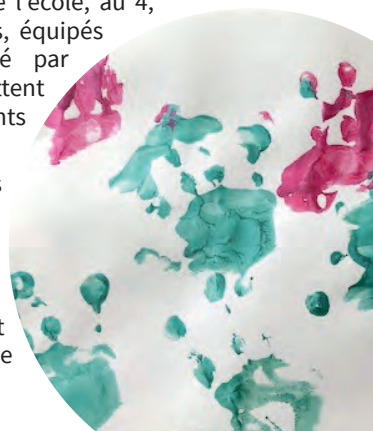

La fibre se déploie à Thouars

Porté par Le syndicat mixte Deux-Sèvres Numérique, le déploiement de la fibre optique se poursuit sur le département. Après Bressuire et Parthenay, c'est au tour du Thouarsais d'être équipé. Un « shelter », poste de transformation regroupant les connexions d'environ 30 000 abonnés, a été installé début septembre au stade omnisports de Thouars, sur le parking de la rue Marcelin Berthelot.

Cette première tranche de travaux permettra d'effectuer 6700 raccordements sur Thouars et

ses alentours d'ici la fin 2021. Ce projet ambitieux contribuera à réduire les inégalités entre zones urbaines et rurales et à rendre le territoire plus attractif auprès de nouveaux habitants en demande de connexion de qualité pour effectuer du télétravail.

En 2025, la totalité des foyers deux-sévriens seront connectés au très haut débit, pour un coût global de 79M d'euros, dont 18M pris en charge par le Département, et 500 000 euros par la Communauté de Communes du Thouarsais.

CONTACT

www.deux-sevres-numerique.fr
ou 05 49 06 79 79





IntraMuros
L'essentiel est près de chez vous.

Cliquez sur l'icône de téléchargement de votre smartphone.

Play Store (Android) | Apple Store (iPhone)

Tapez IntraMuros dans la barre de recherche et téléchargez l'application.

IntraMuros

Sélectionnez ensuite votre commune et naviguez dans les différents onglets.

Découvrez les événements, les actualités, les lieux à visiter et les services mairie de votre commune et des alentours. Recevez les infos importantes par notification.

Téléchargement gratuit

Google Play | App Store

Ne pas jeter sur la voie publique

IntraMuros : l'appli citoyenne !

En téléchargeant gratuitement l'application IntraMuros, les habitants du Thouarsais sont désormais connectés avec la Communauté de Communes et les 24 communes du territoire.

Il suffit de quelques clics pour télécharger sur son smartphone l'application prise en charge par l'intercommunalité pour l'ensemble des communes du territoire. Cet outil de communication développé par une société d'Angers permet d'accéder facilement à toutes les informations d'un bassin de vie. Chaque citoyen peut y trouver des données concernant

sa propre commune mais également celles des communes alentour et de l'intercommunalité.

On peut ainsi consulter l'agenda des événements, les actualités et les principaux points d'intérêt d'une commune mais aussi répondre à des sondages, signaler à sa mairie des problèmes particuliers et consulter l'annuaire communal. Les signalements sont redirigés par mail aux services concernés (communaux ou communautaires) qui apportent ensuite une réponse directe à l'utilisateur.

Les écoles, les associations et les commerces locaux font également partie des contributeurs de cet outil collaboratif.

Smartphone et intramuros.org

Les communes ont par ailleurs la possibilité d'envoyer des notifications aux abonnés. Cette fonction peut se révéler utile aussi bien dans les situations exceptionnelles (crise sanitaire, phénomènes météorologiques) qu'au quotidien pour informer les licenciés d'un club d'un changement de programme ou d'un lieu de rassemblement...

L'application est précieuse pour les petites communes qui ne disposent pas de site Internet et qui peuvent ainsi communiquer avec un outil simple et efficace. L'ensemble des informations est accessible à la fois sur smartphone et sur la plateforme web « intramuros.org ».

Cet outil qui fait le lien entre les citoyens et leurs collectivités, permet également aux usagers de découvrir les territoires limitrophes en s'affranchissant des limites administratives et d'accéder à des informations liées à leurs centres d'intérêts et à leurs activités.

Activée depuis le 1^{er} janvier 2018, l'appli a essaimé dans toute la France. Les abonnés peuvent ainsi la retrouver sur leur lieu de vacances et bénéficier d'informations actualisées dans un environnement qui leur est familier.

Publications	Services mairie
 <p>Événements Ils sont visibles par vos citoyens et ceux aux alentours.</p>	 Annuaire  Sondages
 <p>Actualités Les citoyens suivent au jour le jour les actualités postées par leur mairie.</p>	 Menu cantine  Alertes par notification
 <p>Points d'intérêt Les utilisateurs découvrent les monuments à visiter dans leur commune.</p>	 Signalement d'un problème



T HOUARSAIS
COMMUNAUTÉ DE COMMUNES

Confinement : les services communautaires s'adaptent.

Face à l'épidémie de coronavirus, la Communauté de Communes applique les consignes annoncées par le Président de la République mercredi 28 octobre et précisées par le Premier Ministre le 29 octobre.

Les services communautaires restent ouverts à l'exception de certains équipements. Le service de collecte des déchets ménagers continue à fonctionner normalement, ainsi que les déchèteries.

Les piscines et les gymnases sont fermés. La Maison du Thouarsais est fermée au public mais assure une permanence téléphonique du lundi au vendredi de 10h à 12h30 et de 14h30 à 18h (05 49 66 17 65).

Les médiathèques ont mis en place un service « drive ». La boîte « retour » de la médiathèque de Thouars reste accessible. Les locaux du Conservatoire Tyndo sont fermés mais l'équipement a repris ses cours à distance. Il en est de même pour les participants à l'Orchestre DEMOS.

Sur ses différents sites, la collectivité veille scrupuleusement aux mesures sanitaires. Elle invite les usagers à porter le masque, à respecter les gestes barrières et la distanciation sociale.

+ D'INFOS

Pour connaître les dernières dispositions, rendez-vous sur le site

www.thouars-communaute.fr

ou contactez les accueils de la collectivité :

05 49 66 77 00 / 05 49 66 68 68 /
05 49 67 29 60

LOCALISATION DES CONTENEURS COLLECTIFS hors centre historique

NOUVEAU Conteneurs collectifs accessibles 7j/7. En cas d'absence, d'oubli de collecte ou de surplus de déchets, je peux y déposer mes ordures ménagères, mes emballages, mon verre et mes papiers.



Je pense à récupérer mon badge auprès de la Communauté de Communes du Thouarsais.



ORDURES MÉNAGÈRES*

accessible uniquement par badge

EMBALLAGES

PAPIERS

VERRE

- | | | |
|----|--------------------------|---------------------------------------|
| 1 | Thouars | Place Lavault |
| 2 | Thouars | Place du Boël |
| 3 | Thouars | Rue Pascal |
| 4 | Thouars | Rue de la Quintinie |
| 5 | Thouars | Rue Danton |
| 6 | Taizé | Rte d'Auboué Maulais (sortie Maulais) |
| 7 | Bouillé-Loretz | Rue d'Anjou |
| 8 | Sainte-Gemme | Rue de la Joyette |
| 9 | Saint-Jacques-de-Thouars | Place du Bac |
| 10 | Massais | Rte de Bateviande / Rte des Chambres |
| 11 | Pas-de-Jeu | (Lairre) Route de Thouars |
| 12 | Saint-Jouin-de-Marnes | Place du Cimetière |
| 13 | Saint-Martin-de-Sanzay | Route de La Ballastière |
| 14 | Saint-Varent | Rue Pont Clairgeau (sortie Riblaire) |
| 15 | Marnes | Place de l'Eglise |

*Pour optimiser vos dépôts d'ordures ménagères, pensez à vérifier la capacité du tambour.



SECTEURS DE THOUARS

hors centre historique

LOCALISATION DES CONTENEURS COLLECTIFS

Conteneurs collectifs accessibles 7j/7.
En cas d'absence d'outil de collecte ou de surplus de déchets, je peux y déposer mes ordures ménagères, mes emballages, mon verre et mes papiers.

ORDURES MÈNAGÈRES*
accessible uniquement par badge

EMBALLAGES

PAPIERS

VERRE



- 1** Thouars Place Lavault
- 2** Thouars Place du Boël
- 3** Thouars Rue Pascal
- 4** Thouars Rue de la Quintinie
- 5** Thouars Rue Danton

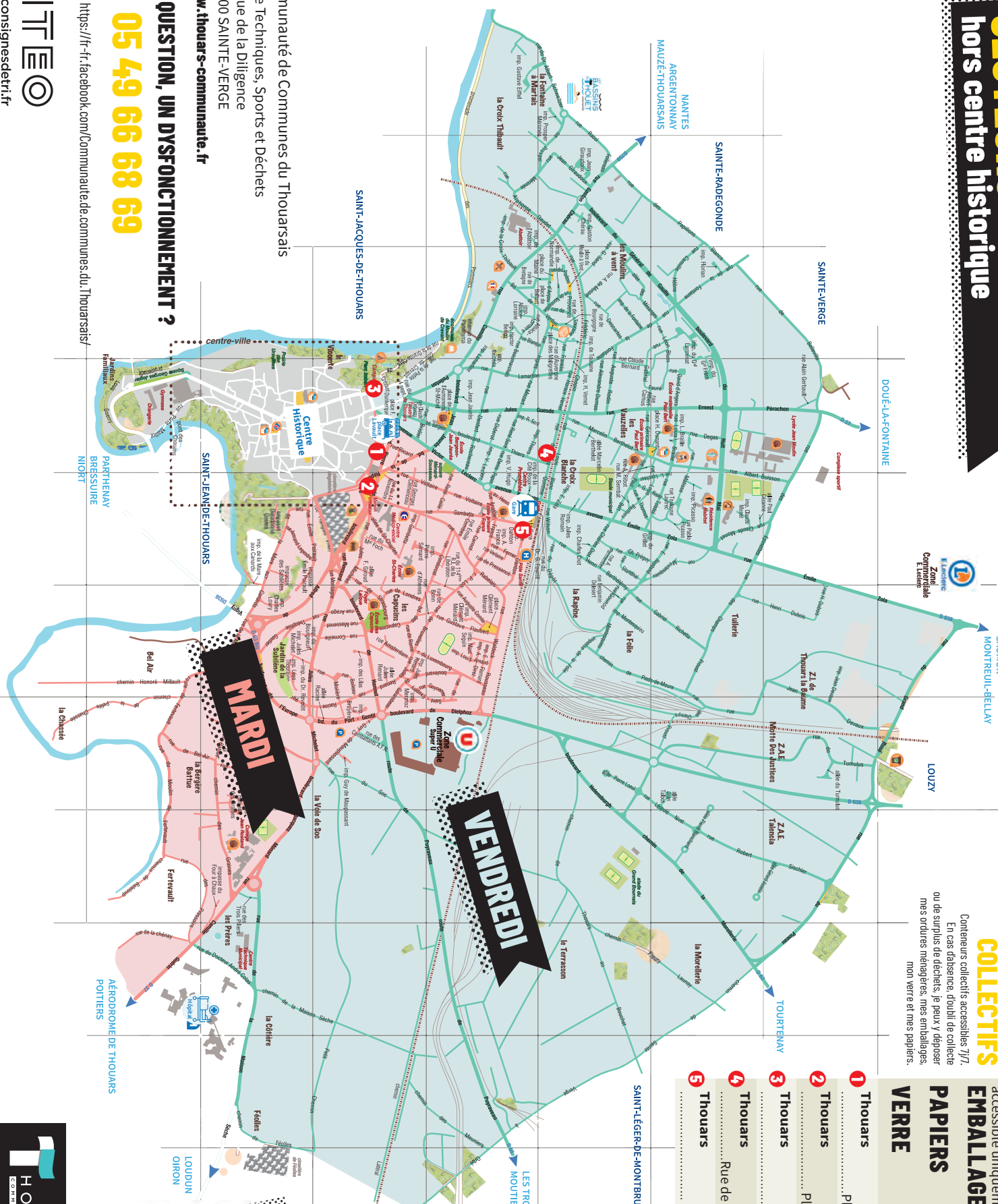

Communauté de Communes du Thouarsais
Rôle Techniques, Sports et Déchets
46 rue de la Diligence
79100 SAINT-VERGE
www.thouars-communaute.fr

UNE QUESTION, UN DYSFONCTIONNEMENT ?

05 49 66 68 69

<https://fr-fr.facebook.com/Communaute.de.communes.du.Thouarsais/>



www.consignesdetri.fr

MARDI

VENDREDI

retrouvez votre carte sur



THOUARS - centre historique CONTENEURS COLLECTIFS

NOUVEAU

A partir de janvier 2021 la collecte ne se fait plus en porte-à-porte mais via les conteneurs collectifs à votre disposition. Conteneurs collectifs accessibles 7j/7. Je peux y déposer mes ordures ménagères, mes emballages, mon verre et mes papiers.



Je pense à récupérer mon badge auprès de la Communauté de Communes du Thouarsais.

ORDURES MÉNAGÈRES*

accessible uniquement par badge



EMBALLAGES

PAPIERS

VERRE

- | | | |
|----|---|--|
| 1 | Place Jules Ferry | |
| 2 | Place du 4 août | |
| 3 | Place Lavaut | |
| 4 | Place Félix Gellusseau | |
| 5 | Avenue des Martyrs / Rue Porte Maillot | |
| 6 | Rue Du Guesclin | |
| 7 | Place du Boël | |
| 8 | Rue de la Trémolle | |
| 9 | Rue du Dr Paul Verrier / Rue de la Trémolle | |
| 10 | Rue Pichault de la Martinière | |
| 11 | Rue Emile Poirault | |

*Pour optimiser vos dépôts d'ordures ménagères, pensez à vérifier la capacité du tambour.

**+ DE POINTS DE TRI
+ PROCHES DE VOUS POUR
+ DE RECYCLAGE**



Communauté de Communes du Thouarsais
Pôle Techniques, Sports et Déchets
46 rue de la Diligence
79100 SAINTE-VERGE
www.thouars-communaute.fr

UNE QUESTION, UN DYSFONCTIONNEMENT ?

05 49 66 68 69

<https://fr-fr.facebook.com/Communaute.de.communes.du.Thouarsais/>

CITEO
www.consignesdetri.fr

THOUARSAIS
COMMUNAUTÉ DE COMMUNES

À PARTIR DE JANVIER 2021

UN NOUVEAU SYSTÈME DE COLLECTE POUR ENCORE MIEUX TRIER

COLLECTE DU :

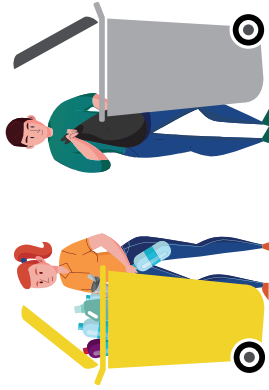

COLLECTE D'ORDURES MÉNAGÈRES
JE COCHE POUR SUIVRE MON NOMBRE DE RAMASSAGES

JANVIER 2021							FÉVRIER 2021						
LUN	MAR	MER	JEU	VEN	SAM	DIM	LUN	MAR	MER	JEU	VEN	SAM	DIM
4	5	6	7	8	9	10	1	2	3	4	5	6	7
11	12	13	14	15	16	17	8	9	10	11	12	13	14
18	19	20	21	22	23	24	15	16	17	18	19	20	21
25	26	27	28	29	30	31	22	23	24	25	26	27	28

MARS 2021

LUN	MAR	MER	JEU	VEN	SAM	DIM
1	2	3	4	5	6	7
8	9	10	11	12	13	14
15	16	17	18	19	20	21
22	23	24	25	26	27	28
29	30	31				

11 janv.

25 janv.

8 fév.

22 fév.

8 mars

22 mars

6 avril

19 avril

3 mai

17 mai

31 mai

14 juin

28 juin

12 juil.

26 juil.

9 août

23 août

6 sept.

20 sept.

4 oct.

18 oct.

2 nov.

15 nov.

29 nov.

13 déc.

27 déc.

TOTAL _____

MARS 2021							AVRIL 2021							MAI 2021							JUIN 2021							JUILLET 2021						
LUN	MAR	MER	JEU	VEN	SAM	DIM	LUN	MAR	MER	JEU	VEN	SAM	DIM	LUN	MAR	MER	JEU	VEN	SAM	DIM	LUN	MAR	MER	JEU	VEN	SAM	DIM	LUN	MAR	MER	JEU	VEN	SAM	DIM
1	2	3	4	5	6	7	1	2	3	4	5	6	1	2	3	4	5	6	1	2	3	4	5	6	1	2	3	4	5	6				
8	9	10	11	12	13	14	3	4	5	6	7	8	3	4	5	6	7	8	7	8	9	10	11	12	5	6	7	8	9	10				
15	16	17	18	19	20	21	10	11	12	13	14	15	10	11	12	13	14	15	12	13	14	15	16	17	12	13	14	15	16	17				
22	23	24	25	26	27	28	17	18	19	20	21	22	17	18	19	20	21	22	19	20	21	22	23	24	19	20	21	22	23	24				
29	30	31					24	25	26	27	28	29	24	25	26	27	28	29	26	27	28	29	30	31	26	27	28	29	30	31				

AOÛT 2021

LUN	MAR	MER	JEU	VEN	SAM	DIM
2	3	4	5	6	7	8
9	10	11	12	13	14	15
16	17	18	19	20	21	22
23	24	25	26	27	28	29
30	31					

SEPTEMBRE 2021

LUN	MAR	MER	JEU	VEN	SAM	DIM
6	7	8	9	10	11	12
13	14	15	16	17	18	19
20	21	22	23	24	25	26
27	28	29	30			

OCTOBRE 2021

LUN	MAR	MER	JEU	VEN	SAM	DIM
4	5	6	7	8	9	10
11	12	13	14	15	16	17
18	19	20	21	22	23	24
25	26	27	28	29	30	31

NOVEMBRE 2021

LUN	MAR	MER	JEU	VEN	SAM	DIM
1	2	3	4	5	6	7
8	9	10	11	12	13	14
15	16	17	18	19	20	21
22	23	24	25	26	27	28
29	30					

DÉCEMBRE 2021

LUN	MAR	MER	JEU	VEN	SAM	DIM
6	7	8	9	10	11	12
13	14	15	16	17	18	19
20	21	22	23	24	25	26
27	28	29	30	31		

UNE SIMPLIFICATION DU GESTE DE TRI
DÉSORMAIS, TOUS LES EMBALLAGES SE TRIENT !
UNE COLLECTE DES EMBALLAGES TOUTES LES 2 SEMAINES
(les déposer dans le bac en vrac, sans sac, sans sac, vides et non emboîtés)
EN ALTERNANCE AVEC LA COLLECTE DES ORDURES MÉNAGÈRES

- Retrouvez les dates de collecte de votre commune dans le calendrier ci-contre :
- cases grises = collecte des ordures ménagères
 - cases jaunes = collecte des emballages
 - cases beiges = dimanches et jours fériés

Sortez votre bac d'ordures ménagères de préférence lorsqu'il est plein.
Présentez vos bacs, la veille de la collecte, sur un point de rapprochement, poignée tournée vers la route.

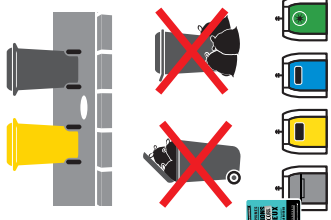

Ne pas surcharger les bacs, ils ne seront pas collectés.

En cas d'absence, d'oubli ou de surplus de déchets, des conteneurs collectifs sont accessibles avec votre badge déchèteries 7j/7 et 24h/24. Retrouvez les emplacements sur notre site internet.

CALENDRIER 2021

STE-RADEGONDE - MISSE COMMUNE DE THOUARS

À PARTIR DE JANVIER 2021

UN NOUVEAU SYSTÈME DE COLLECTE POUR ENCORE MIEUX TRIER

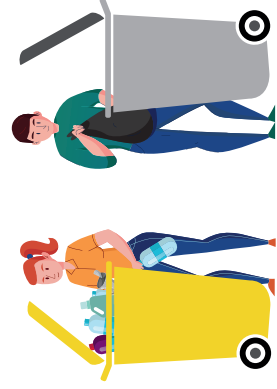

COLLECTE DU :

MARDI

COLLECTE D'ORDURES MÉNAGÈRES

JE COCHE POUR SUIVRE MON NOMBRE DE RAMASSAGES

JANVIER 2021							FÉVRIER 2021						
LUN	MAR	MER	JEU	VEN	SAM	DIM	LUN	MAR	MER	JEU	VEN	SAM	DIM
				1	2	3	1	2	3	4	5	6	7
4	5	6	7	8	9	10	8	9	10	11	12	13	14
11	12	13	14	15	16	17	15	16	17	18	19	20	21
18	19	20	21	22	23	24	22	23	24	25	26	27	28
25	26	27	28	29	30	31							

MARS 2021							JUIN 2021							JUILLET 2021						
LUN	MAR	MER	JEU	VEN	SAM	DIM	LUN	MAR	MER	JEU	VEN	SAM	DIM	LUN	MAR	MER	JEU	VEN	SAM	DIM
1	2	3	4	5	6	7	1	2	3	4	5	6	1	2	3	4				
8	9	10	11	12	13	14	7	8	9	10	11	12	13	5	6	7	8	9	10	11
15	16	17	18	19	20	21	14	15	16	17	18	19	20	12	13	14	15	16	17	18
22	23	24	25	26	27	28	21	22	23	24	25	26	27	19	20	21	22	23	24	25
29	30	31					28	29	30					26	27	28	29	30	31	

AVRIL 2021							MAI 2021						
LUN	MAR	MER	JEU	VEN	SAM	DIM	LUN	MAR	MER	JEU	VEN	SAM	DIM
			1	2	3	4							
5	6	7	8	9	10	11	3	4	5	6	7	8	9
12	13	14	15	16	17	18	10	11	12	13	14	15	16
19	20	21	22	23	24	25	17	18	19	20	21	22	23
26	27	28	29	30			24	25	26	27	28	29	30
							31						

OCTOBRE 2021							NOVEMBRE 2021							DÉCEMBRE 2021						
LUN	MAR	MER	JEU	VEN	SAM	DIM	LUN	MAR	MER	JEU	VEN	SAM	DIM	LUN	MAR	MER	JEU	VEN	SAM	DIM
				1	2	3	1	2	3	4	5	6	7	1	2	3	4	5		
4	5	6	7	8	9	10	8	9	10	11	12	13	14	6	7	8	9	10	11	12
11	12	13	14	15	16	17	15	16	17	18	19	20	21	13	14	15	16	17	18	19
18	19	20	21	22	23	24	22	23	24	25	26	27	28	20	21	22	23	24	25	26
25	26	27	28	29	30	31	29	30						27	28	29	30	31		

SEPTEMBRE 2021							OCTOBRE 2021						
LUN	MAR	MER	JEU	VEN	SAM	DIM	LUN	MAR	MER	JEU	VEN	SAM	DIM
			1	2	3	4							
6	7	8	9	10	11	12	4	5	6	7	8	9	10
13	14	15	16	17	18	19	11	12	13	14	15	16	17
20	21	22	23	24	25	26	18	19	20	21	22	23	24
27	28	29	30				25	26	27	28	29	30	31

AOÛT 2021						
LUN	MAR	MER	JEU	VEN	SAM	DIM
						1
2	3	4	5	6	7	8
9	10	11	12	13	14	15
16	17	18	19	20	21	22
23	24	25	26	27	28	29
30	31					

UNE SIMPLIFICATION DU GESTE DE TRI DÉSORMAIS, TOUS LES EMBALLAGES SE TRIENT !

UNE COLLECTE DES EMBALLAGES TOUTES LES 2 SEMAINES (les déposer dans le bac en vrac, sans sac, vides et non emboîtés)

EN ALTERNANCE AVEC LA COLLECTE DES ORDURES MÉNAGÈRES

Retrouvez les dates de collecte de votre commune dans le calendrier ci-contre :

- cases grises = collecte des ordures ménagères
- cases jaunes = collecte des emballages
- cases beiges = dimanches et jours fériés

Sortez votre bac d'ordures ménagères de préférence lorsqu'il est plein.

Présentez vos bacs, la veille de la collecte, sur un point de rapprochement, poignée tournée vers la route.

Ne pas surcharger les bacs, ne pas déposer de déchets en sac à côté des bacs, ils ne seront pas collectés.

En cas d'absence, d'oubli ou de surplus de déchets, des conteneurs collectifs sont accessibles avec votre badge déchèteries 7j/7 et 24h/24. Retrouvez les emplacements sur notre site internet.

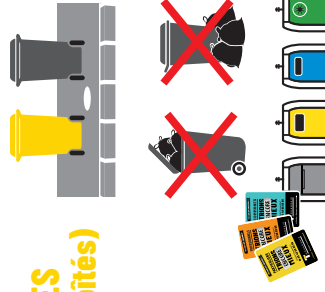

À PARTIR DE JANVIER 2021

UN NOUVEAU SYSTÈME DE COLLECTE POUR **ENCORE** MIEUX TRIER

COLLECTE DU :

MARDI



JANVIER 2021						
LUN	MAR	MER	JEU	VEN	SAM	DIM
				1	2	3
4	5	6	7	8	9	10
11	12	13	14	15	16	17
18	19	20	21	22	23	24
25	26	27	28	29	30	31

FÉVRIER 2021						
LUN	MAR	MER	JEU	VEN	SAM	DIM
1	2	3	4	5	6	7
8	9	10	11	12	13	14
15	16	17	18	19	20	21
22	23	24	25	26	27	28

MARS 2021

LUN	MAR	MER	JEU	VEN	SAM	DIM
1	2	3	4	5	6	7
8	9	10	11	12	13	14
15	16	17	18	19	20	21
22	23	24	25	26	27	28
29	30	31				

AVRIL 2021

LUN	MAR	MER	JEU	VEN	SAM	DIM
			1	2	3	4
5	6	7	8	9	10	11
12	13	14	15	16	17	18
19	20	21	22	23	24	25
26	27	28	29	30		

MAI 2021

LUN	MAR	MER	JEU	VEN	SAM	DIM
					1	2
3	4	5	6	7	8	9
10	11	12	13	14	15	16
17	18	19	20	21	22	23
24	25	26	27	28	29	30
31						

JUIN 2021

LUN	MAR	MER	JEU	VEN	SAM	DIM
1	2	3	4	5	6	
7	8	9	10	11	12	13
14	15	16	17	18	19	20
21	22	23	24	25	26	27
28	29	30				

JUILLET 2021

LUN	MAR	MER	JEU	VEN	SAM	DIM
			1	2	3	4
5	6	7	8	9	10	11
12	13	14	15	16	17	18
19	20	21	22	23	24	25
26	27	28	29	30	31	

AOÛT 2021

LUN	MAR	MER	JEU	VEN	SAM	DIM
						1
2	3	4	5	6	7	8
9	10	11	12	13	14	15
16	17	18	19	20	21	22
23	24	25	26	27	28	29
30	31					

SEPTEMBRE 2021

LUN	MAR	MER	JEU	VEN	SAM	DIM
			1	2	3	4
5	6	7	8	9	10	11
12	13	14	15	16	17	18
19	20	21	22	23	24	25
26	27	28	29	30		

OCTOBRE 2021

LUN	MAR	MER	JEU	VEN	SAM	DIM
					1	2
3	4	5	6	7	8	9
10	11	12	13	14	15	16
17	18	19	20	21	22	23
24	25	26	27	28	29	30
31						

NOVEMBRE 2021

LUN	MAR	MER	JEU	VEN	SAM	DIM
1	2	3	4	5	6	7
8	9	10	11	12	13	14
15	16	17	18	19	20	21
22	23	24	25	26	27	28
29	30					

DÉCEMBRE 2021

LUN	MAR	MER	JEU	VEN	SAM	DIM
			1	2	3	4
5	6	7	8	9	10	11
12	13	14	15	16	17	18
19	20	21	22	23	24	25
26	27	28	29	30	31	

UNE SIMPLIFICATION DU GESTE DE TRI
DÉSORMAIS, TOUS LES EMBALLAGES SE TRIENT !

UNE COLLECTE DES EMBALLAGES TOUTES LES 2 SEMAINES
(les déposer dans le bac en vrac, sans sac, sans sac, vides et non emboîtés)

EN ALTERNANCE AVEC LA COLLECTE DES ORDURES MÉNAGÈRES

Retrouvez les dates de collecte de votre commune dans le calendrier ci-contre :

cases grises = collecte des ordures ménagères

cases jaunes = collecte des emballages

cases beiges = dimanches et jours fériés

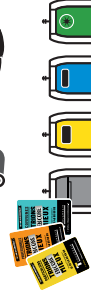

Sortez votre bac d'ordures ménagères de préférence lorsqu'il est plein.

Présentez vos bacs, la veille de la collecte, sur un point de rapprochement, poignée tournée vers la route.

Ne pas surcharger les bacs, ils ne seront pas collectés. en sac à côté des bacs,

En cas d'absence, d'oubli ou de surplus de déchets, des conteneurs collectifs sont accessibles avec votre badge déchèteries 7j/7 et 24h/24. Retrouvez les emplacements sur notre site internet.

COLLECTE D'ORDURES MÉNAGÈRES

JE COCHE POUR
SUIVRE MON NOMBRE
DE RAMASSAGES

<input type="checkbox"/>	12 janv.
<input type="checkbox"/>	26 janv.
<input type="checkbox"/>	9 fév.
<input type="checkbox"/>	23 fév.
<input type="checkbox"/>	9 mars
<input type="checkbox"/>	23 mars
<input type="checkbox"/>	7 avril
<input type="checkbox"/>	20 avril
<input type="checkbox"/>	4 mai
<input type="checkbox"/>	18 mai
<input type="checkbox"/>	1 juin
<input type="checkbox"/>	15 juin
<input type="checkbox"/>	29 juin
<input type="checkbox"/>	13 juil.
<input type="checkbox"/>	27 juil.
<input type="checkbox"/>	10 août
<input type="checkbox"/>	24 août
<input type="checkbox"/>	7 sept.
<input type="checkbox"/>	21 sept.
<input type="checkbox"/>	5 oct.
<input type="checkbox"/>	19 oct.
<input type="checkbox"/>	3 nov.
<input type="checkbox"/>	16 nov.
<input type="checkbox"/>	30 nov.
<input type="checkbox"/>	14 déc.
<input type="checkbox"/>	28 déc.
TOTAL	

THOUARSAIS ENSEMBLE !

CALENDRIER 2021

À PARTIR DE JANVIER 2021

ST-VARENT, GLENAY, LUZAY, ST-GENEROUX

UN NOUVEAU SYSTÈME DE COLLECTE POUR ENCORE MIEUX TRIER

COLLECTE DU :

MERCREDI

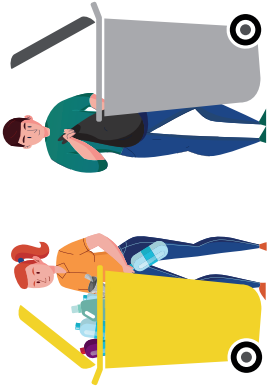

JANVIER 2021

LUN	MAR	MER	JEU	VEN	SAM	DIM
				1	2	3
4	5	6	7	8	9	10
11	12	13	14	15	16	17
18	19	20	21	22	23	24
25	26	27	28	29	30	31

FÉVRIER 2021

LUN	MAR	MER	JEU	VEN	SAM	DIM
1	2	3	4	5	6	7
8	9	10	11	12	13	14
15	16	17	18	19	20	21
22	23	24	25	26	27	28

MARS 2021

LUN	MAR	MER	JEU	VEN	SAM	DIM
1	2	3	4	5	6	7
8	9	10	11	12	13	14
15	16	17	18	19	20	21
22	23	24	25	26	27	28
29	30	31				

AVRIL 2021

LUN	MAR	MER	JEU	VEN	SAM	DIM
5	6	7	8	9	10	11
12	13	14	15	16	17	18
19	20	21	22	23	24	25
26	27	28	29	30		

MAI 2021

LUN	MAR	MER	JEU	VEN	SAM	DIM
3	4	5	6	7	8	9
10	11	12	13	14	15	16
17	18	19	20	21	22	23
24	25	26	27	28	29	30
31						

JUIN 2021

LUN	MAR	MER	JEU	VEN	SAM	DIM
1	2	3	4	5	6	
7	8	9	10	11	12	13
14	15	16	17	18	19	20
21	22	23	24	25	26	27
28	29	30				

JUILLET 2021

LUN	MAR	MER	JEU	VEN	SAM	DIM
5	6	7	8	9	10	11
12	13	14	15	16	17	18
19	20	21	22	23	24	25
26	27	28	29	30	31	

AOÛT 2021

LUN	MAR	MER	JEU	VEN	SAM	DIM
2	3	4	5	6	7	8
9	10	11	12	13	14	15
16	17	18	19	20	21	22
23	24	25	26	27	28	29
30	31					

SEPTEMBRE 2021

LUN	MAR	MER	JEU	VEN	SAM	DIM
1	2	3	4	5		
6	7	8	9	10	11	12
13	14	15	16	17	18	19
20	21	22	23	24	25	26
27	28	29	30			

OCTOBRE 2021

LUN	MAR	MER	JEU	VEN	SAM	DIM
4	5	6	7	8	9	10
11	12	13	14	15	16	17
18	19	20	21	22	23	24
25	26	27	28	29	30	31

NOVEMBRE 2021

LUN	MAR	MER	JEU	VEN	SAM	DIM
1	2	3	4	5	6	7
8	9	10	11	12	13	14
15	16	17	18	19	20	21
22	23	24	25	26	27	28
29	30					

DÉCEMBRE 2021

LUN	MAR	MER	JEU	VEN	SAM	DIM
6	7	8	9	10	11	12
13	14	15	16	17	18	19
20	21	22	23	24	25	26
27	28	29	30	31		

UNE SIMPLIFICATION DU GESTE DE TRI DÉSORMAIS, TOUS LES EMBALLAGES SE TRIENT !

UNE COLLECTE DES EMBALLAGES TOUTES LES 2 SEMAINES (les déposer dans le bac en vrac, sans sac, vides et non emboîtés)

EN ALTERNANCE AVEC LA COLLECTE DES ORDURES MÉNAGÈRES

Retrouvez les dates de collecte de votre commune dans le calendrier ci-contre :

- cases grises = collecte des ordures ménagères
- cases jaunes = collecte des emballages
- cases beiges = dimanches et jours fériés



Sortez votre bac d'ordures ménagères de préférence lorsqu'il est plein.

Présentez vos bacs, la veille de la collecte, sur un point de rapprochement, poignée tournée vers la route.



Ne pas surcharger les bacs, ne pas déposer de déchets en sac à côté des bacs, ils ne seront pas collectés.

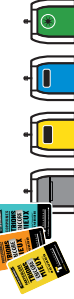

En cas d'absence, d'oubli ou de surplus de déchets, des conteneurs collectifs sont accessibles avec votre badge déchèteries 7j/7 et 24h/24. Retrouvez les emplacements sur notre site internet.

COLLECTE D'ORDURES MÉNAGÈRES

JE COCHE POUR SUIVRE MON NOMBRE DE RAMASSAGES

- 6 janv.
- 20 janv.
- 3 fév.
- 17 fév.
- 3 mars
- 17 mars
- 31 mars
- 14 avril
- 28 avril
- 12 mai
- 27 mai
- 9 juin
- 23 juin
- 7 juil.
- 21 juil.
- 4 août
- 18 août
- 1 sept.
- 15 sept.
- 29 sept.
- 13 oct.
- 27 oct.
- 10 nov.
- 24 nov.
- 8 déc.
- 22 déc.

TOTAL



À PARTIR DE JANVIER 2021

UN NOUVEAU SYSTÈME DE COLLECTE POUR ENCORE MIEUX TRIER

COLLECTE DU :

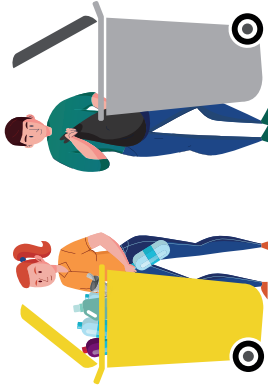

COLLECTE D'ORDURES MÉNAGÈRES

**JE COCHE POUR
SUIVRE MON NOMBRE
DE RAMASSAGES**

FÉVRIER 2021						
LUN	MAR	MER	JEU	VEN	SAM	DIM
			1	2	3	
4	5	6	7	8	9	10
11	12	13	14	15	16	17
18	19	20	21	22	23	24
25	26	27	28	29	30	31

MARS 2021						
LUN	MAR	MER	JEU	VEN	SAM	DIM
1	2	3	4	5	6	7
8	9	10	11	12	13	14
15	16	17	18	19	20	21
22	23	24	25	26	27	28
29	30	31				

AVRIL 2021						
LUN	MAR	MER	JEU	VEN	SAM	DIM
			1	2	3	4
5	6	7	8	9	10	11
12	13	14	15	16	17	18
19	20	21	22	23	24	25
26	27	28	29	30		

MAI 2021						
LUN	MAR	MER	JEU	VEN	SAM	DIM
3	4	5	6	7	8	9
10	11	12	13	14	15	16
17	18	19	20	21	22	23
24	25	26	27	28	29	30
						31

JUIN 2021						
LUN	MAR	MER	JEU	VEN	SAM	DIM
1	2	3	4	5	6	
7	8	9	10	11	12	13
14	15	16	17	18	19	20
21	22	23	24	25	26	27
28	29	30				

JUILLET 2021						
LUN	MAR	MER	JEU	VEN	SAM	DIM
			1	2	3	4
5	6	7	8	9	10	11
12	13	14	15	16	17	18
19	20	21	22	23	24	25
26	27	28	29	30	31	

AUGÛT 2021						
LUN	MAR	MER	JEU	VEN	SAM	DIM
2	3	4	5	6	7	8
9	10	11	12	13	14	15
16	17	18	19	20	21	22
23	24	25	26	27	28	29
30	31					

SEPTEMBRE 2021						
LUN	MAR	MER	JEU	VEN	SAM	DIM
		1	2	3	4	5
6	7	8	9	10	11	12
13	14	15	16	17	18	19
20	21	22	23	24	25	26
27	28	29	30			

OCTOBRE 2021						
LUN	MAR	MER	JEU	VEN	SAM	DIM
			1	2	3	
4	5	6	7	8	9	10
11	12	13	14	15	16	17
18	19	20	21	22	23	24
25	26	27	28	29	30	31

NOVEMBRE 2021						
LUN	MAR	MER	JEU	VEN	SAM	DIM
1	2	3	4	5	6	7
8	9	10	11	12	13	14
15	16	17	18	19	20	21
22	23	24	25	26	27	28
29						

DÉCEMBRE 2021						
LUN	MAR	MER	JEU	VEN	SAM	DIM
		1	2	3	4	5
6	7	8	9	10	11	12
13	14	15	16	17	18	19
20	21	22	23	24	25	26
27	28	29	30	31		

UNE SIMPLIFICATION DU GESTE DE TRI !

DÉSORMAIS, TOUS LES EMBALLAGES SE TRIENT !

UNE COLLECTE DES EMBALLAGES TOUTES LES 2 SEMAINES (les déposer dans le bac en vrac, sans sac, sans sac, vides et non emboîtés)

EN ALTERNANCE AVEC LA COLLECTE DES ORDURES MÉNAGÈRES

Retrouvez les dates de collecte de votre commune dans le calendrier ci-contre :

- cases grises = collecte des ordures ménagères
- cases jaunes = collecte des emballages
- cases beiges = dimanches et jours fériés

Sortez votre bac d'ordures ménagères de préférence lorsqu'il est plein.

Présentez vos bacs, la veille de la collecte, sur un point de rapprochement, poignée tournée vers la route.

Ne pas surcharger les bacs, ils ne seront pas collectés. en sac à côté des bacs, ils ne seront pas collectés.

En cas d'absence, d'oubli ou de surplus de déchets, des conteneurs collectifs sont accessibles avec votre badge déchèteries 7j/7 et 24h/24. Retrouvez les emplacements sur notre site internet.

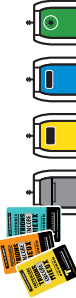
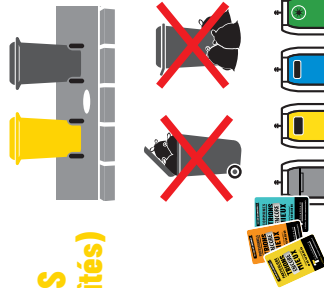

CALENDRIER 2021

THOUARSAIS ENSEMBLE !

À PARTIR DE JANVIER 2021

PAS-DE-JEU, PLAINE-ET-VALLEES, MARNES, ST-MARTIN-DE-MACON, ST-LEGER-DE-MONTBRUN, TOURTENAY

UN NOUVEAU SYSTÈME DE COLLECTE POUR ENCORE MIEUX TRIER

COLLECTE DU :

JEUDI

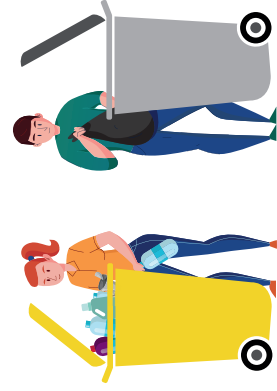

FÉVRIER 2021

LUN	MAR	MER	JEU	VEN	SAM	DIM
1	2	3	4	5	6	7
8	9	10	11	12	13	14
15	16	17	18	19	20	21
22	23	24	25	26	27	28

JANVIER 2021

LUN	MAR	MER	JEU	VEN	SAM	DIM
			1	2	3	
4	5	6	7	8	9	10
11	12	13	14	15	16	17
18	19	20	21	22	23	24
25	26	27	28	29	30	31

MARS 2021

LUN	MAR	MER	JEU	VEN	SAM	DIM
1	2	3	4	5	6	7
8	9	10	11	12	13	14
15	16	17	18	19	20	21
22	23	24	25	26	27	28
29	30	31				

AVRIL 2021

LUN	MAR	MER	JEU	VEN	SAM	DIM
			1	2	3	4
5	6	7	8	9	10	11
12	13	14	15	16	17	18
19	20	21	22	23	24	25
26	27	28	29	30		

MAI 2021

LUN	MAR	MER	JEU	VEN	SAM	DIM
					1	2
3	4	5	6	7	8	9
10	11	12	13	14	15	16
17	18	19	20	21	22	23
24	25	26	27	28	29	30
31						

JUIN 2021

LUN	MAR	MER	JEU	VEN	SAM	DIM
			1	2	3	4
5	6	7	8	9	10	11
12	13	14	15	16	17	18
19	20	21	22	23	24	25
26	27	28	29	30		

JUILLET 2021

LUN	MAR	MER	JEU	VEN	SAM	DIM
			1	2	3	4
5	6	7	8	9	10	11
12	13	14	15	16	17	18
19	20	21	22	23	24	25
26	27	28	29	30	31	

COLLECTE D'ORDURES MÉNAGÈRES

JE COCHE POUR SUIVRE MON NOMBRE DE RAMASSAGES

7 janv.

21 janv.

4 fév.

18 fév.

4 mars

18 mars

1 avril

15 avril

29 avril

14 mai

28 mai

10 juin

24 juin

8 juil.

22 juil.

5 août

19 août

2 sept.

16 sept.

30 sept.

14 oct.

28 oct.

12 nov.

25 nov.

9 déc.

23 déc.

TOTAL

AOÛT 2021

LUN	MAR	MER	JEU	VEN	SAM	DIM
						1
2	3	4	5	6	7	8
9	10	11	12	13	14	15
16	17	18	19	20	21	22
23	24	25	26	27	28	29
30	31					

SEPTEMBRE 2021

LUN	MAR	MER	JEU	VEN	SAM	DIM
			1	2	3	4
5	6	7	8	9	10	11
12	13	14	15	16	17	18
19	20	21	22	23	24	25
26	27	28	29	30		

OCTOBRE 2021

LUN	MAR	MER	JEU	VEN	SAM	DIM
					1	2
3	4	5	6	7	8	9
10	11	12	13	14	15	16
17	18	19	20	21	22	23
24	25	26	27	28	29	30
31						

NOVEMBRE 2021

LUN	MAR	MER	JEU	VEN	SAM	DIM
			1	2	3	4
5	6	7	8	9	10	11
12	13	14	15	16	17	18
19	20	21	22	23	24	25
26	27	28	29	30		

DÉCEMBRE 2021

LUN	MAR	MER	JEU	VEN	SAM	DIM
			1	2	3	4
5	6	7	8	9	10	11
12	13	14	15	16	17	18
19	20	21	22	23	24	25
26	27	28	29	30	31	

UNE SIMPLIFICATION DU GESTE DE TRI DÉSORMAIS, TOUS LES EMBALLAGES SE TRIENT !
UNE COLLECTE DES EMBALLAGES TOUTES LES 2 SEMAINES (les déposer dans le bac en vrac, sans sac, vides et non emboîtés)
EN ALTERNANCE AVEC LA COLLECTE DES ORDURES MÉNAGÈRES



Retrouvez les dates de collecte de votre commune dans le calendrier ci-contre :

cases grises = collecte des ordures ménagères

cases jaunes = collecte des emballages

cases beiges = dimanches et jours fériés

Sortez votre bac d'ordures ménagères de préférence lorsqu'il est plein.

Présentez vos bacs, la veille de la collecte, sur un point de rapprochement, poignée tournée vers la route.

Ne pas surcharger les bacs, ne pas déposer de déchets en sac à côté des bacs, ils ne seront pas collectés.

En cas d'absence, d'oubli ou de surplus de déchets, des conteneurs collectifs sont accessibles avec votre badge déchèteries 7j/7 et 24h/24. Retrouvez les emplacements sur notre site internet.



À PARTIR DE JANVIER 2021

UN NOUVEAU SYSTÈME DE COLLECTE POUR ENCORE MIEUX TRIER

COLLECTE DU :

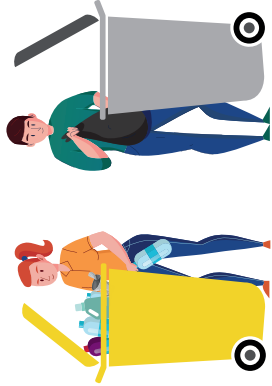

FÉVRIER 2021

LUN	MAR	MER	JEU	VEN	SAM	DIM
			1	2	3	
4	5	6	7	8	9	10
11	12	13	14	15	16	17
18	19	20	21	22	23	24
25	26	27	28	29	30	31

JANVIER 2021

LUN	MAR	MER	JEU	VEN	SAM	DIM
				1	2	3
4	5	6	7	8	9	10
11	12	13	14	15	16	17
18	19	20	21	22	23	24
25	26	27	28	29	30	31

MARS 2021

LUN	MAR	MER	JEU	VEN	SAM	DIM
			1	2	3	4
5	6	7	8	9	10	11
12	13	14	15	16	17	18
19	20	21	22	23	24	25
26	27	28	29	30		

AVRIL 2021

LUN	MAR	MER	JEU	VEN	SAM	DIM
1	2	3	4	5	6	7
8	9	10	11	12	13	14
15	16	17	18	19	20	21
22	23	24	25	26	27	28
29	30	31				

MAI 2021

LUN	MAR	MER	JEU	VEN	SAM	DIM
1	2	3	4	5	6	7
8	9	10	11	12	13	14
15	16	17	18	19	20	21
22	23	24	25	26	27	28
29	30	31				

JUIN 2021

LUN	MAR	MER	JEU	VEN	SAM	DIM
1	2	3	4	5	6	7
8	9	10	11	12	13	14
15	16	17	18	19	20	21
22	23	24	25	26	27	28
29	30	31				

JUILLET 2021

LUN	MAR	MER	JEU	VEN	SAM	DIM
1	2	3	4	5	6	7
8	9	10	11	12	13	14
15	16	17	18	19	20	21
22	23	24	25	26	27	28
29	30	31				

AOÛT 2021

LUN	MAR	MER	JEU	VEN	SAM	DIM
1	2	3	4	5	6	7
8	9	10	11	12	13	14
15	16	17	18	19	20	21
22	23	24	25	26	27	28
29	30	31				

COLLECTE D'ORDURES MÉNAGÈRES

JE COCHE POUR SUIVRE MON NOMBRE DE RAMASSAGES

- 14 janv.
- 28 janv.
- 11 fév.
- 25 fév.
- 11 mars
- 25 mars
- 9 avril
- 22 avril
- 6 mai
- 20 mai
- 3 juin
- 17 juin
- 1 juill.
- 16 juill.
- 29 juil.
- 12 août
- 26 août
- 9 sept.
- 23 sept.
- 7 oct.
- 21 oct.
- 5 nov.
- 18 nov.
- 2 déc.
- 16 déc.
- 30 déc.
- TOTAL**

MARS 2021

LUN	MAR	MER	JEU	VEN	SAM	DIM
1	2	3	4	5	6	7
8	9	10	11	12	13	14
15	16	17	18	19	20	21
22	23	24	25	26	27	28
29	30	31				

AVRIL 2021

LUN	MAR	MER	JEU	VEN	SAM	DIM
1	2	3	4	5	6	7
8	9	10	11	12	13	14
15	16	17	18	19	20	21
22	23	24	25	26	27	28
29	30					

MAI 2021

LUN	MAR	MER	JEU	VEN	SAM	DIM
1	2	3	4	5	6	7
8	9	10	11	12	13	14
15	16	17	18	19	20	21
22	23	24	25	26	27	28
29	30	31				

JUIN 2021

LUN	MAR	MER	JEU	VEN	SAM	DIM
1	2	3	4	5	6	7
8	9	10	11	12	13	14
15	16	17	18	19	20	21
22	23	24	25	26	27	28
29	30					

JUILLET 2021

LUN	MAR	MER	JEU	VEN	SAM	DIM
1	2	3	4	5	6	7
8	9	10	11	12	13	14
15	16	17	18	19	20	21
22	23	24	25	26	27	28
29	30	31				

AOÛT 2021

LUN	MAR	MER	JEU	VEN	SAM	DIM
1	2	3	4	5	6	7
8	9	10	11	12	13	14
15	16	17	18	19	20	21
22	23	24	25	26	27	28
29	30	31				

SEPTEMBRE 2021

LUN	MAR	MER	JEU	VEN	SAM	DIM
1	2	3	4	5	6	7
8	9	10	11	12	13	14
15	16	17	18	19	20	21
22	23	24	25	26	27	28
29	30					

OCTOBRE 2021

LUN	MAR	MER	JEU	VEN	SAM	DIM
1	2	3	4	5	6	7
8	9	10	11	12	13	14
15	16	17	18	19	20	21
22	23	24	25	26	27	28
29	30	31				

NOVEMBRE 2021

LUN	MAR	MER	JEU	VEN	SAM	DIM
1	2	3	4	5	6	7
8	9	10	11	12	13	14
15	16	17	18	19	20	21
22	23	24	25	26	27	28
29	30					

DÉCEMBRE 2021

LUN	MAR	MER	JEU	VEN	SAM	DIM
1	2	3	4	5	6	7
8	9	10	11	12	13	14
15	16	17	18	19	20	21
22	23	24	25	26	27	28
29	30	31				

UNE SIMPLIFICATION DU GESTE DE TRI DÉSORMAIS, TOUS LES EMBALLAGES SE TRIENT !

UNE COLLECTE DES EMBALLAGES TOUTES LES 2 SEMAINES (les déposer dans le bac en vrac, sans sac, vides et non emboîtés)

EN ALTERNANCE AVEC LA COLLECTE DES ORDURES MÉNAGÈRES

Retrouvez les dates de collecte de votre commune dans le calendrier ci-contre :

- cases grises = collecte des ordures ménagères
- cases jaunes = collecte des emballages
- cases beiges = dimanches et jours fériés

Sortez votre bac d'ordures ménagères de préférence lorsqu'il est plein.

Présentez vos bacs, la veille de la collecte, sur un point de rapprochement, poignée tournée vers la route.

Ne pas surcharger les bacs, ne pas déposer de déchets en sac à côté des bacs, ils ne seront pas collectés.

En cas d'absence, d'oubli ou de surplus de déchets, des conteneurs collectifs sont accessibles avec votre badge déchèteries 7j/7 et 24h/24. Retrouvez les emplacements sur notre site internet.





les bénévoles prêts pour la collecte du samedi 19 septembre

Génération "Clean Forest"

Sur les réseaux sociaux, l'association invite les citoyens à un ramassage hebdomadaire des déchets abandonnés dans la nature.

Ils sont 18 à se retrouver sur le parking du stade de Thouars un samedi matin de septembre, à l'appel de Vincent Mirault, 20 ans, étudiant à Poitiers, et de son inséparable Junior, berger blanc suisse de 6 ans, compagnon de toutes ses aventures. Ensemble, ils vont procéder à une collecte de déchets dans un bois des environs.

Charlette accompagne son père, enseignant : « Je connais Vincent depuis longtemps, c'était mon élève ». Quant à Aline, elle a découvert Clean Forest grâce aux réseaux sociaux : « Il y avait une photo sur facebook ; moi, toute seule, je n'aurais pas eu l'idée ». Elle est venue avec Nicolas : « J'accompagne mon épouse, c'est la première fois que je participe mais je suis volontaire pour rejoindre le groupe car nous partageons le même amour de la nature ».

Vincent a fait du chemin, depuis l'hiver de ses 14 ans, quand il parcourait les rives du Thouet, après les crues, pour ramasser des leurres échoués. Pendant l'hiver 2015-2016, il réitère son geste pendant ses parties de pêche, équipé cette fois d'un sac poubelle pour les autres déchets. En 2019, le jeune homme franchit une nouvelle étape, en postant sur facebook la photo d'un important ramassage effectué en forêt : « j'ai reçu beaucoup d'encouragements et des personnes m'ont contacté pour venir m'aider ».

Objectif 500 volontaires

Depuis, il organise des sessions de ramassage le samedi ou le dimanche matin, en donnant rendez-vous aux volontaires sur les réseaux sociaux : « le 30 octobre 2019, je me suis lancé le défi Clean Forest, consistant à collecter les déchets avec 100 personnes différentes sur divers ramassages ».

Défi relevé en 15 août 2020 lors de la 24^{ème} opération de nettoyage. L'objectif est maintenant de rassembler 500 volontaires. Actuellement 167 personnes différentes ont participé à au moins un Clean Forest, dont 121 de moins de 25 ans : « La plus jeune participante, Lahora, avait 5 ans et 5 mois ! ». Au fil des collectes, leur nombre n'a cessé d'augmenter, de 10 en moyenne à 25 aujourd'hui. Les bénévoles ramassent toutes sortes de déchets : emballages plastiques, bouteilles et canettes, pneus, chaises... Un inventaire à la Prévert qui témoigne de l'incivilité de nos concitoyens !

Le 26 septembre, Vincent a officiellement créé l'association « Clean Forest », dans les locaux de l'Avenir Jeunes Thouarsais. Aux côtés du jeune Président s'est constitué un bureau dont la moyenne d'âge tourne autour de 23 ans.

« Notre association s'est fixé trois objectifs : sensibiliser dès le plus jeune âge au ramassage de déchets, en mobilisant les écoles et les clubs de sport ; dynamiser les Clean Forest sur le principe des « chasses à l'œuf » en impliquant les entreprises locales ; créer une gamme de vêtements Clean Forest bio permettant de faire connaître davantage nos actions auprès du grand public ».

Récoltes en chiffres

- > 270 bouteilles en verre à Magé le 16 novembre 2019
- > 356 canettes et 761 emballages plastiques au Super U de Thouars le 4 octobre 2020

CONTACT

Cleanforest79@gmail.com
 Facebook : Clean Forest
 Instagram : Clean__Forest
 Twitter : @cleanforest03





L'emploi, une priorité communautaire



A l'échelle d'un bassin de vie caractérisé par une prépondérance des emplois industriels, la Communauté de Communes contribue, aux côtés des acteurs économiques, à faciliter l'adéquation entre l'offre et la demande, en soutenant le développement de formations innovantes et la mise en place d'outils de promotion de l'attractivité territoriale.

Le Thouarsais, terre d'industrie



Territoire dynamique avec un faible taux de chômage, le Thouarsais se positionne comme le 3^{ème} bassin d'emploi industriel en Nouvelle-Aquitaine. Rencontre avec Mathieu Fichet, directeur de l'agence Pôle emploi de Thouars.

Quelles sont les caractéristiques du bassin d'emploi thouarsais ?

Le Thouarsais est une zone géographique porteuse en termes d'emplois. Le taux de chômage dans les Deux-Sèvres et dans le Thouarsais est l'un des plus faibles de Nouvelle-Aquitaine. Les zones d'activités sont très dynamiques. Avec un emploi sur trois dans l'industrie, le Thouarsais est le 3^{ème} bassin d'emplois pour ce secteur en Région Nouvelle-Aquitaine. L'aide à la personne est un autre vecteur d'emplois sur le territoire.

Par ailleurs, le Thouarsais se caractérise par un taux d'intérim plus élevé que la moyenne. L'intérim est caractéristique de l'industrie où les entreprises ajustent les recrutements en fonction de la visibilité des marchés et de leurs carnets de commande. L'entrée sur le marché du travail se fait souvent par cet intermédiaire. Avec l'intérim, les demandeurs d'emploi restent moins longtemps au chômage, ils ont un accès plus facile à l'emploi mais sur des temps plus courts. 4 demandeurs d'emploi sur 10 ont ainsi une activité réduite.

Comment mettre les besoins des entreprises en adéquation avec les qualifications locales ?

Les entreprises ont un niveau d'exigence élevé. Elles recherchent du personnel formé, avec un niveau d'expérience, et employable immédiatement. C'est le cas pour les postes de conducteurs de ligne et de techniciens de maintenance.



L'agence Pôle emploi de Thouars compte 24 personnes dont 11 conseillers en charge des demandeurs d'emplois (3 sur des profils spécifiques), 3 conseillers en charge des entreprises, 4 agents chargés des allocations, un psychologue du travail et un service civique en assistance aux démarches.

Le rôle de Pôle emploi est de trouver des candidats et de les conduire à un niveau de qualification optimal par le biais des formations et des dispositifs d'aides. Nous pouvons par exemple les identifier sur la base de leurs compétences et leur faire réaliser une immersion au sein d'une entreprise qui leur permettra d'être recrutés tout en bénéficiant de la formation nécessaire. De leur côté, les entreprises doivent investir. Elles ont par exemple contribué à la mise en place d'une formation conducteur de ligne à Thouars*.

Il est également important de mener un travail sur l'attractivité des entreprises et la connaissance des métiers. Or, il est parfois difficile de faire visiter les entreprises, surtout en période de crise sanitaire... Une fois par semaine, nous organisons dans notre agence des informations collectives sur la découverte des métiers.

Ensemble, nous travaillons à réduire l'écart entre la demande des entreprises et la qualification des demandeurs d'emploi.

Comment l'économie locale a-t-elle affronté la crise sanitaire ?

Globalement, l'économie locale a plutôt mieux résisté qu'ailleurs même si nous avons constaté une hausse d'une centaine de demandeurs d'emplois. Les secteurs industriels ont été moins impactés. Le nombre d'offres d'emplois repart à la hausse dans l'industrie, la maintenance, les aides à la personne, le commerce...

Au niveau national, une hausse du chômage des jeunes est observée, car il y a moins d'offres et plus de jeunes sortant du système scolaire ou des études. C'est pourquoi Pôle emploi est pleinement investi dans le plan du Gouvernement #1jeune1solution en lien avec ses partenaires.

*voir article page 22

Interview réalisée en octobre 2020

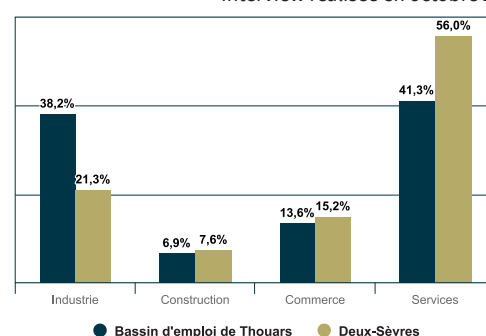

EN CHIFFRES

- **6,4%** de taux de chômage sur le bassin d'emploi Thouars-Loudun (octobre 2020)
- **7 contrats sur 10** sont des contrats intérimaires (55% au niveau départemental)

+ D'INFOS

Les publications de l'observatoire de l'emploi Nouvelle-Aquitaine



DIGITALE ACADEMIE THOUARS

Se former à distance dans le Thouarsais

La Communauté de Communes est à l'initiative de la création d'une plateforme d'enseignement destinée aux jeunes de 16 à 25 ans

La Digitale Académie est née de 2 constats : dans certains territoires, 1 bachelier sur 2 ne poursuit pas ses études supérieures du fait de problèmes géographiques, financiers, sociaux ou culturels mais aussi absence de choix satisfaisant sur place et manque de confiance en soi ; dans le même temps, les entreprises rencontrent des difficultés à recruter du personnel qualifié.

Pour répondre aux problématiques qui se dégagent de ce constat, le RITLES (Réseau International des Tiers Lieux d'Enseignement Supérieur) appuie le développement des Digitales Académies, à l'exemple de la première plateforme, créée à Montereau en 2017. Il s'agit d'un dispositif bien rôdé qui s'articule autour d'un lieu équipé et d'un accompagnement personnalisé mis à la disposition d'étudiants de 16 à 25 ans.

La Communauté de Communes a choisi de positionner sa Digitale Académie à proximité de Station T, ce qui favorisera le lien entre les étudiants et le monde de l'entreprise pour une meilleure insertion professionnelle des jeunes. Mais, pour sa première rentrée, elle s'installe au coeur du lycée Jean Moulin qui, en plus d'accueillir la plateforme de formation, s'investira dans l'élaboration de l'offre.

La Digitale Académie pourra accueillir, à terme, une trentaine d'étudiants et mettra à leur disposition des postes de travail équipés. Le lieu devra également prévoir une cafétéria ainsi qu'un espace destiné à organiser des « cafés-débats ».

Un tutorat intelligent

Pour maximiser les chances de réussite, la Digitale Académie a mis au point un tutorat intelligent basé sur l'exemple du coaching sportif. Les étudiants seront accompagnés par un « coach référent » et de jeunes diplômés en service civique qui leur proposeront une aide individuelle et construiront avec eux le planning de cours le plus approprié. Ils pourront également bénéficier de stages dans les entreprises locales et à terme, d'opportunités de recrutements.

La qualité, la diversité et le coût modeste des formations proposées sont rendus possibles grâce à des partenariats avec des structures d'enseignement à distance reconnues (CNED, FIED, fédération représentant 35 universités telles que Grenoble école de Management, le Collège de Paris, ...) qui permettent l'accès à des thématiques de formation multiples ainsi qu'à des niveaux de diplômes complets (DAEU, Prépas, BTS, Licences, Bachelors, DU, Master,...).

Des organismes comme la MEF (Maison de l'Emploi et de la Formation) du Thouarsais et Pôle emploi se positionnent comme de véritables partenaires dans l'orientation des jeunes. Leur implication dans ce dispositif est capitale.

CONTACT

Tél. 05 49 66 77 27 ou
dev.economique@thouars-communaute.fr



Remise des diplômes au GRETA le 27/09/19

Une formation à la carte

Un diagnostic établi par la Maison de l'Emploi et de la Formation du Thouarsais en 2016 a fait apparaître une inadéquation entre l'offre de formation locale et les besoins en compétences des entreprises industrielles, en particulier sur les postes de production : pilote de ligne de production, régleur et technicien de maintenance. Un besoin estimé à 106 recrutements à l'échelle du bassin de vie.

Les acteurs locaux, la Région et l'Education nationale se sont mobilisés autour de la MEF pour créer une offre de formation locale adaptée. Celle-ci est réalisée sur le plateau technique du Lycée Jean Moulin et animée par le Greta. Les entreprises partenaires (CEE, Leul Menuiseries, Loel & Piriou, Socoplan) ont mis à disposition leurs propres machines (Loel&Piriou et Socoplan).

L'agence Pôle emploi de Thouars a utilisé la Méthode de Recrutement par Simulation pour la sélection des candidats. 10 personnes, pour moitié des jeunes de 16 à 26 ans et pour moitié des demandeurs d'emplois ont suivi la formation au Titre Professionnel Conducteur d'Installation des Machines Automatisées, correspondant à un niveau CAP. Tous les candidats ont obtenu leur diplôme et 8 sur 10 ont ensuite rejoint le monde professionnel, dont 4 sur des postes supérieurs à leur formation !

Un titre professionnel Technicien de Maintenance Industrielle a été ouvert sur le plateau technique du Lycée Jean Moulin d'août 2019 à mai 2020.



Station T, au service de l'attractivité du territoire

Nouvelle vitrine du développement économique local, Station T proposera 10 bureaux et 3 ateliers relais dans le quartier de la gare de Thouars.

La pépinière d'entreprises portée par la Communauté de Communes regroupera l'ensemble des acteurs du développement économique du territoire : Chambre de Commerce et d'Industrie, Chambre des Métiers, Club des entreprises, Association ICARE, ainsi que le service Développement Economique de la collectivité.

Porte d'entrée unique à tout projet entrepreneurial, elle jouera un rôle d'interface entre les chefs d'entreprises et les acteurs économiques à même de les conseiller, de les former et de les accompagner. Sur le site, les entreprises bénéficieront notamment d'un espace de coworking, d'une salle de conférence et d'une salle de réunion.

Construit sur une ancienne halle SNCF, le projet de maison de l'entrepreneuriat a été conçu par une équipe de maîtrise d'œuvre réunie autour de l'agence TRIADE, de Thouars. Après une phase de démolition, portée par l'Etablissement Public Foncier régional, réalisée en début d'année, puis une phase de préparation, les travaux ont commencé en mai dernier. D'un coût de 2 617 700 € HT, le chantier devrait durer 12 mois.

La collectivité a souhaité faire de cette construction un bâtiment exemplaire en matière de respect de l'environnement : construction « paille », réemploi des matériaux, démolition raisonnée, ...

L'ouverture de Station T est programmée pour septembre 2021.



La collectivité en chiffres

La Communauté de Communes emploie 455 agents, dont 207 au Centre Intercommunal d'Action Sociale (31/12/2019). On y recense 88 métiers répartis en 6 filières pour la CCT et 22 métiers répartis en 4 filières pour le CIAS. Les métiers les plus représentés sont, pour l'une, les enseignants artistiques, les éducateurs sportifs, et les agents des Déchets Ménagers, et pour l'autre, les auxiliaires de vie, les aides à domicile et les auxiliaires éducatifs petite enfance. 51 offres d'emplois ont été déposées en 2019 par la CCT, principalement sur des métiers techniques et 25 offres concernant en majorité des aides à domicile, au niveau du CIAS. La collectivité a la volonté d'accompagner les jeunes dans leur formation en les accueillant comme stagiaires : 78, principalement au service des sports pour la CCT et 55, essentiellement au service Petite Enfance du CIAS.

Venez travailler dans le Thouarsais !

Créé à l'initiative de Jean Michel Texier, patron du Groupe Convergence, « IMPACT T » rassemble les patrons de Rivadis, C.E.E. Schisler, ANETT, AD Talbot Saga TMR, Socoplan/Bioplan, Leul Menuiseries, Loel&Piriot, Asselin, But/Morin. Ces entreprises locales ont décidé de mutualiser leurs réflexions pour valoriser le territoire et favoriser ainsi le recrutement de forces vives : salariés et étudiants en alternance. Elles ont en commun un fort ancrage territorial, des chiffres d'affaires et des effectifs importants, ainsi qu'un rayonnement interrégional ou national.

Leur démarche autour de l'attractivité les a amenées à positionner le Thouarsais au cœur d'un espace géographique qui s'étend de la façade atlantique jusqu'à la Vienne, sur les axes Nantes-Poitiers et Paris-Bordeaux, en mettant en avant les sites emblématiques que sont le Puy du Fou et le Futuroscope.

IMPACT-T

A Thouars,
Ensemble, Créons une dynamique

Après avoir réalisé un premier outil de marketing territorial sous forme de « box », le collectif a conçu un support de promotion des entreprises thouarsaises, faisant appel aux témoignages des salariés venus d'autres régions, et mettant en avant la qualité de vie du territoire. Il sera présenté d'ici la fin de l'année.

Dans le même temps, il tente de résoudre la problématique de l'hébergement des nouveaux arrivants et des jeunes en alternance, en partenariat avec Action Logement et le MEDEF. L'objectif est de leur proposer un logement temporaire avant de trouver une solution pérenne. Les entreprises échangent également au niveau de leur service RH dans le but de proposer un emploi aux conjoints.

Enfin, afin de créer une dynamique et un esprit collectif, « IMPACT T » souhaite mettre en place des temps de rencontre entre nouveaux salariés, quand les conditions sanitaires le permettront...

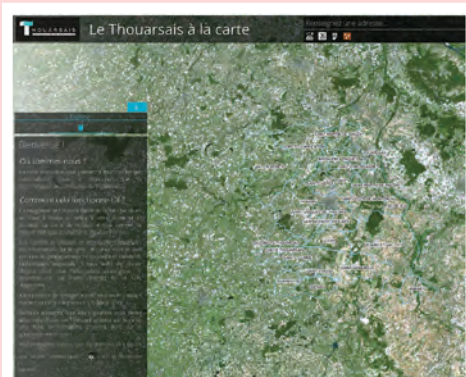

Le Thouarsais à la carte

La collectivité a mis en consultation sur son site Internet une carte interactive, application de son Système d'Information Géographique, proposant différentes thématiques dédiées au territoire, en lien étroit avec les compétences communautaires (déchets, assainissement, énergie, urbanisme, environnement...). Les usagers peuvent notamment activer un cadastre afin de visualiser le jour de collecte des déchets dans leur secteur.

L'accès se fait à l'adresse suivante : www.thouars-communaute.fr/le-territoire-thouarsais.



Cars régionaux : du nouveau sur le réseau

Plusieurs cars régionaux desservent le territoire. Les lignes 10, 30, 31 permettent de rejoindre, Parthenay, Argenton-les-Vallées et Bouillé-Loretz. Depuis septembre 2020, les lignes 32 et 19 ont évolué. La ligne 19, qui dessert Bressuire propose plusieurs allers-retours quotidiens à l'Hôpital de Faye l'Abbesse. La ligne 32 dessert deux fois par jour Poitiers, dont la gare, ce qui rend possible une correspondance pour les trains vers Bordeaux.



Trophées Handi' thouarsais

Faute d'un nombre suffisant de dossiers, le concours Trophées Handi' Thouarsais 2020 est reporté en 2021. Le règlement et le dossier de candidature sont disponibles sur le site internet de la Communauté de Communes du Thouarsais. N'hésitez pas à déposer votre candidature!

Renseignements : Florence FOUCHER
05 49 66 68 68
florence.foucher@thouars-communaute.fr

Info dernière minute

Vous êtes agriculteur ?
Vous avez un projet de vente en circuits courts ?
Une formation dédiée à ce sujet est proposée à Thouars à partir du 21 janvier 2021.
Renseignements / inscriptions auprès de
Mme FOUCHER (05 49 66 68 68 - florence.foucher@thouars-communaute.fr)
ou de Mme ROUHER, formatrice (06 38 74 21 13)

LES SERVICES OUVERTS PENDANT LE CONFINEMENT

Toutes les infos sur :

www.thouars-communaute.fr

Contact : 05 49 66 77 00
05 49 66 68 68
05 49 67 29 60

